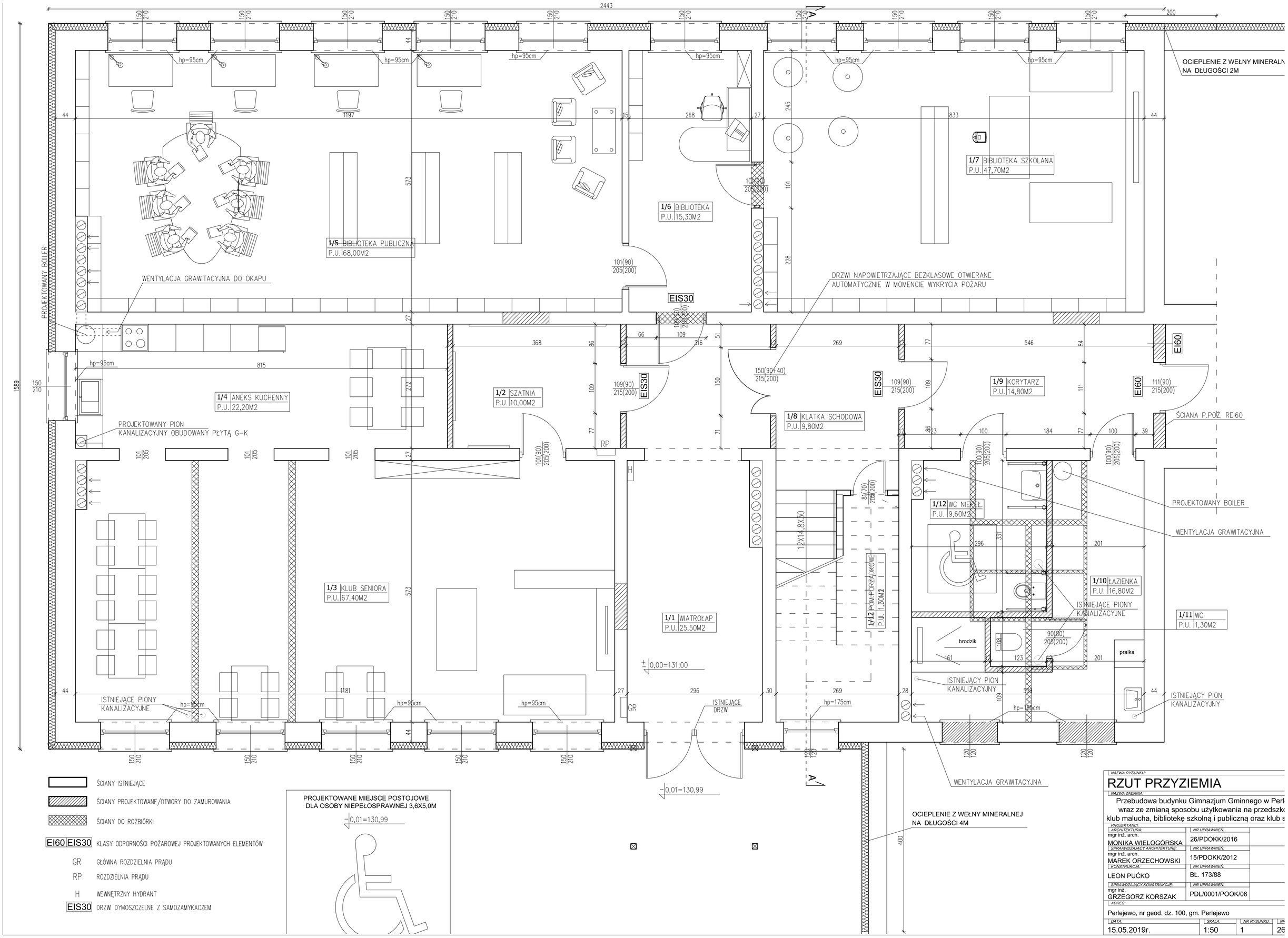

NAZWA RYSUNKU:

RZUT PRZYZIEMIA

NAZWA ZADANIA:

Przebudowa budynku Gimnazjum Gminnego w Perl
wraz ze zmianą sposobu użytkowania na przedszk
klub malucha, bibliotekę szkolną i publiczną oraz klub s

PROJEKTANCI:	
ARCHITEKTURA: mgr inż. arch. MONIKA WIELOGÓRSKA	NR UPRAWNIEŃ: 26/PDOKK/2016
SPRAWDZAJĄCY ARCHITEKTURĘ: mgr inż. arch. MAREK ORZECHOWSKI	NR UPRAWNIEŃ: 15/PDOKK/2012
KONSTRUKCJA: LEON PUĆKO	NR UPRAWNIEŃ: Bł. 173/88
SPRAWDZAJĄCY KONSTRUKCJĘ: mgr inż. GRZEGORZ KORSZAK	NR UPRAWNIEŃ: PDL/0001/POOK/06

ADRES:

Perlejewo, nr geod. dz. 100, gm. Perlejewo

DATA:	SKALA:	NR RYSUNKU:	NR
15.05.2019r.	1:50	1	26